



Página 1 de 2

**ANEXO V**  
**RELATÓRIO DE GESTÃO DO TITULAR DE UNIDADE**  
**GESTORA**

Art. 14, § 1º IN nº 20 TCE/SC

Conforme prevê a instrução normativa nº 0020/2015 TC/SC, art. 7º, II, da Egrégia Corte de Contas do Estado de Santa Catarina, encaminha-se o relatório sobre a prestação anual de contas de gestão relativo ao exercício de 2016 do FUNDO MUNICIPAL DE ASSISTÊNCIA SOCIAL.

**I - INFORMAÇÕES GERAIS SOBRE A UNIDADE E RESPECTIVOS RESPONSÁVEIS:**

**a) Informações Gerais:**

<b>Entidade:</b>	<b>Fundo de Assistencia Social de Presidente Nereu</b>
<b>CNPJ:</b>	13.735.201/0001-89
<b>Endereço:</b>	Praça Leão Dehon nº 50, Centro, Presidente Nereu - SC CEP:89.184-000
<b>Telefone:</b>	(47)3362-1108
<b>E-Mail:</b>	asocial@presidentenereu.sc.gov.br
<b>Sítio Eletrônico:</b>	

**b) Rol de Responsáveis:**

<b>Nome:</b>	<b>CLAUDELICE BELEGANTE</b>	<b>Cpf:</b>	767.132.299-72
<b>Cargo:</b>	SECRETÁRIO (A) MUNICIPAL DE ASSISTÊNCIA SOCIAL		
<b>Ato de Nomeação:</b>	Portaria nº 290/2013 de 23/04/2013		
<b>Ato de Exoneração:</b>	Em exercício da função até o fechamento do período		
<b>Endereço:</b>	RUA JOHN KENNEDY nº 500, CENTRO, PRESIDENTE NEREU - SC		
<b>Email:</b>			

**c) Estrutura organizacional, incluindo conselhos, quando existentes:**

**1 - SECRETARIA DE ASSISTÊNCIA SOCIAL:**

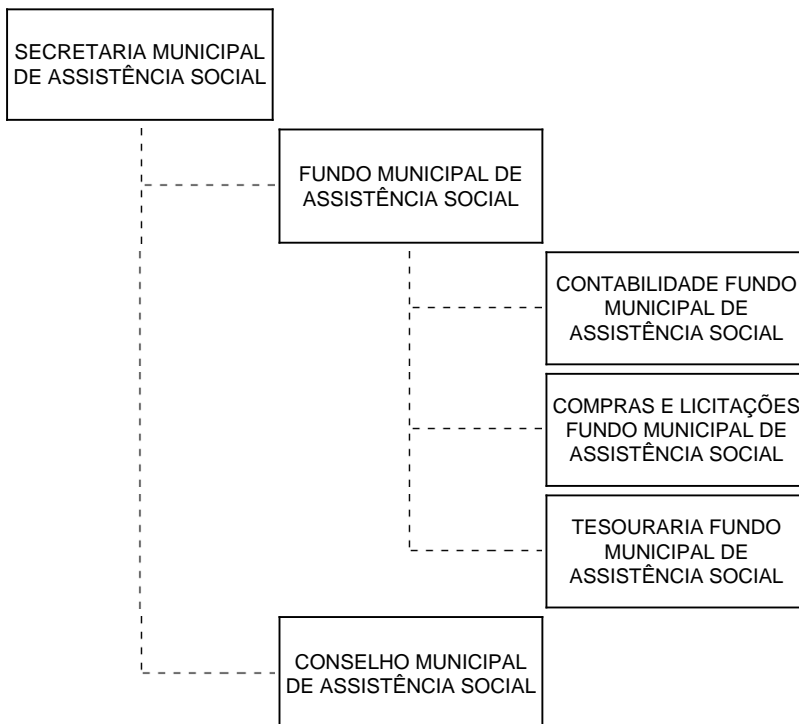

**d) Competências institucionais, indicando as normas legais e regulamentares correspondentes:**

**Ato de Criação:** Lei nº 1389/2013 de 05/06/2013

**Objetivo:** FUNDO MUNICIPAL DE ASSISTÊNCIA SOCIAL



Página 2 de 2

**ANEXO V**  
**RELATÓRIO DE GESTÃO DO TITULAR DE UNIDADE**  
**GESTORA**

Art. 14, § 1º IN nº 20 TCE/SC

**II - INFORMAÇÕES SOBRE A GESTÃO ORÇAMENTÁRIA E FINANCEIRA DA UNIDADE:**

**a) Programas de governos sob a responsabilidade da unidade jurisdicionada:**

1 - Planejamento e Execução dos Programas de Governo sob a responsabilidade da Unidade:

Funcional Programática	Orç. Inicial(a)	Atualizado(b)	Exercício: 2016	
			Liquidado(c)	Diferença(b-c)
<b>Função: 8 - Assistencia Social</b>				
<b>Sub-Função: 244 - Assistencia Comunitaria</b>				
<b>Programa: 1602 - Assistencia Social</b>				
Ação: 1006 - Aquisição de Terreno Para Habitação, Construção De	0,00	0,00	0,00	0,00
Ação: 1011 - Aquisição de Terreno e Construção de Centro de Ref	110.000,00	110.000,00	0,00	110.000,00
Ação: 2006 - Manutenção do Fundo Municipal de Assistência Socia	355.000,00	368.260,28	385.930,77	-17.670,49
Ação: 2007 - Proteção Social Basica	15.000,00	70.795,25	59.204,12	11.591,13
Ação: 2023 - Manutenção Dos Programas do Fnas - Fortalecimento	253.250,00	265.995,50	204.073,55	61.921,95
Ação: 2026 - Proteção Social Especial	2.000,00	2.000,00	0,00	2.000,00
Ação: 2028 - Habitação de Interesse Social	0,00	195,50	0,00	195,50
<b>Total</b>	<b>735.250,00</b>	<b>817.246,53</b>	<b>649.208,44</b>	<b>168.038,09</b>

2 - Contingenciamento de despesas no exercício:

Nenhum ato legal de contingenciamento de despesas foi registrado para o exercício de 2016 para esta unidade gestora.

3 - Informações sobre o reconhecimento de passivos por insuficiência de créditos ou recursos:

Nenhum reconhecimento de passivos foi registrado para o exercício de 2016 para esta unidade gestora.

4 - As razões e/ou circunstâncias para permanência de Restos a Pagar processados e não processados por mais de um exercício financeiro:

Nenhum restos a pagar processado/não processado pendente por mais de um exercício financeiro para o exercício de 2016 para esta unidade gestora.

**III - INFORMAÇÕES SOBRE TRANSFERÊNCIAS DE RECURSOS MEDIANTE CONVÊNIO, TERMO DE PARCERIA, TERMO DE COOPERAÇÃO OU INSTRUMENTO CONGÊNERE, DISCRIMINANDO VOLUME DE RECURSOS TRANSFERIDOS E RESPECTIVOS BENEFICIÁRIOS:**

Nenhuma Transferência de Recursos informada para o exercício de 2016 para esta unidade gestora.

**IV - INFORMAÇÕES SOBRE AS RECOMENDAÇÕES EXPEDIDAS PELO ÓRGÃO DE CONTROLE INTERNO E AS PROVIDÊNCIAS ADOTADAS (OU NÃO) NO EXERCÍCIO, DEMONSTRANDO:**

**a) Recomendações expedidas e providências adotadas:**

Nenhuma recomendação expedida atendida para o exercício de 2016 para esta unidade gestora.

**b) Recomendações pendentes:**

Nenhuma recomendação expedida pendente para o exercício de 2016 para esta unidade gestora.