

1 P1
Escala 1 : 25

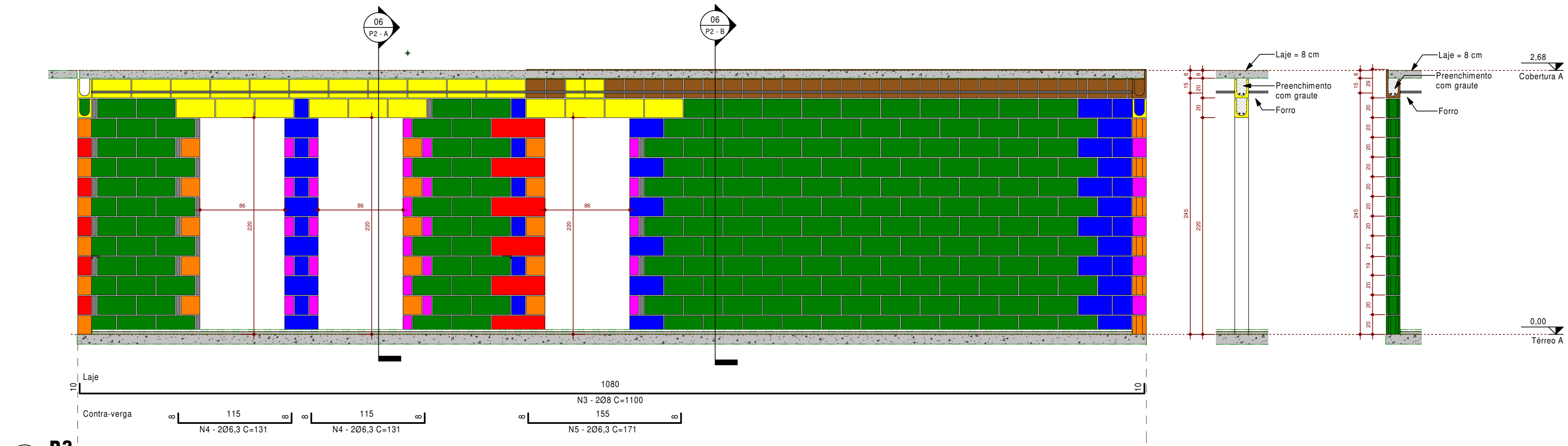

3 P2
Escala 1 : 25

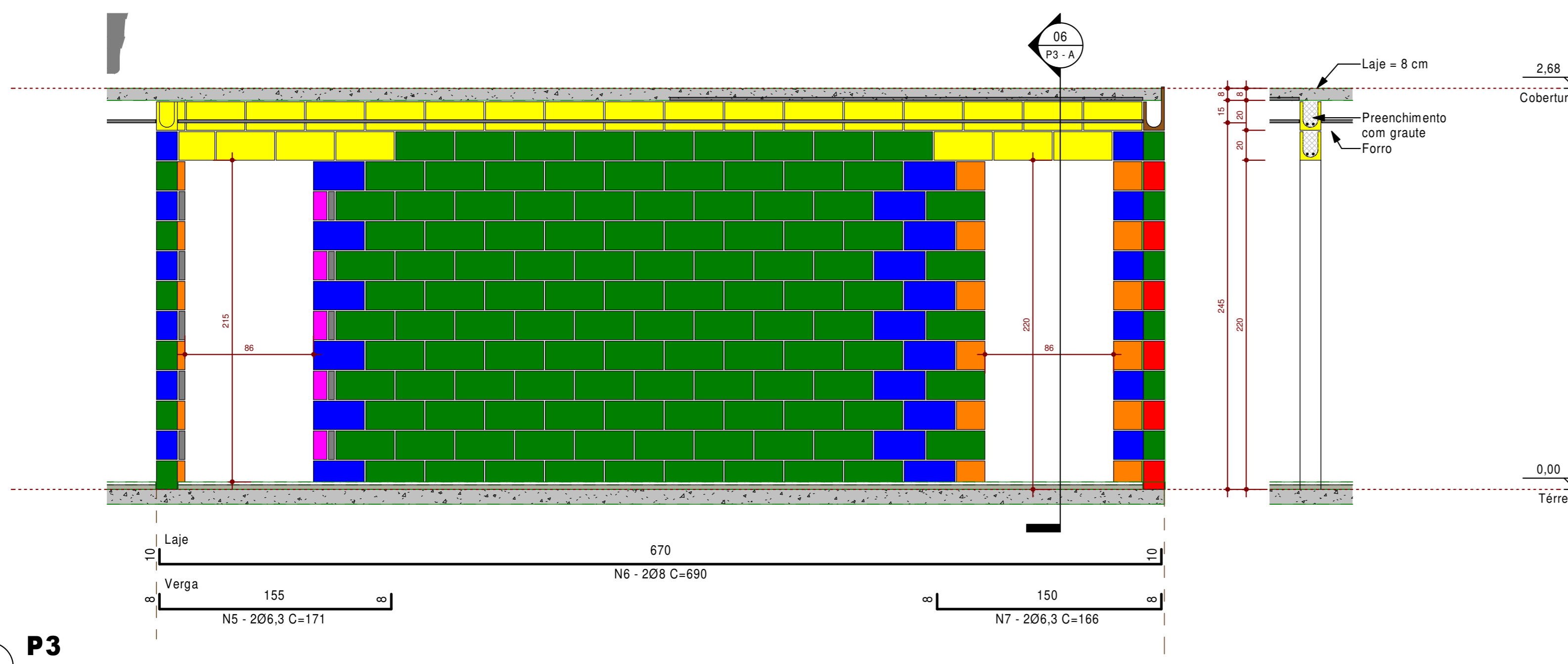

6 P3
Escala 1 : 25

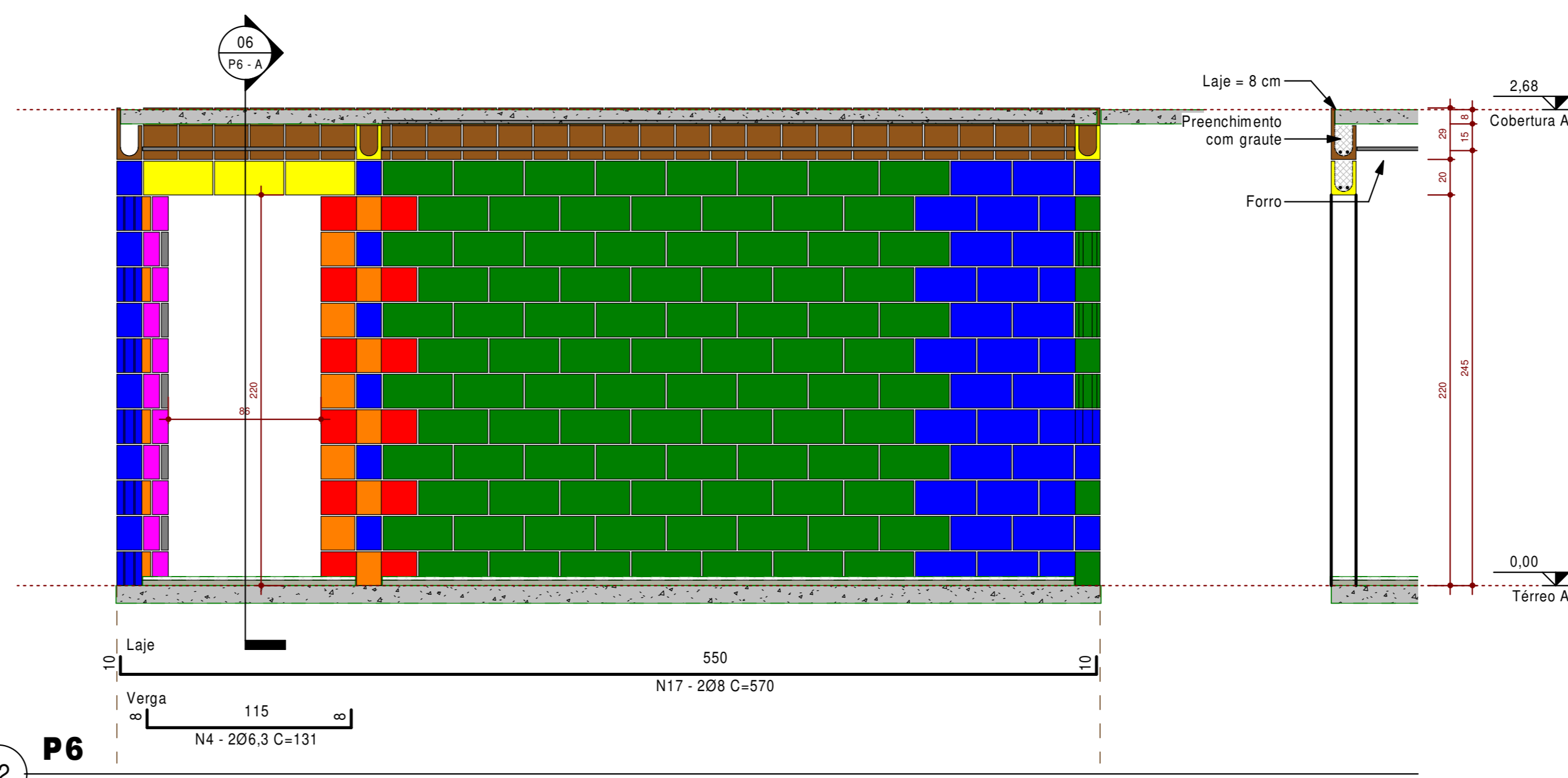

12 P6
Escala 1 : 25

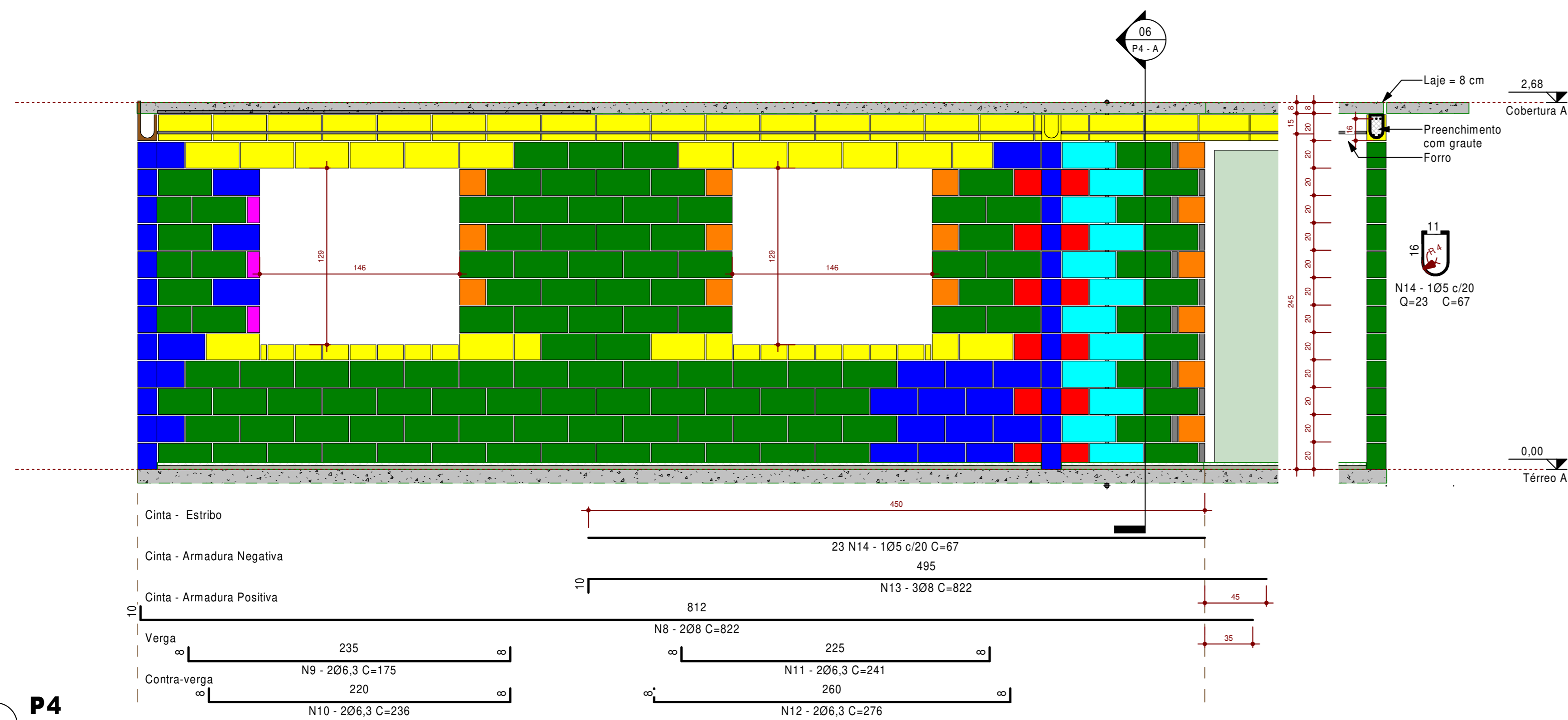

8 P4
Escala 1 : 25

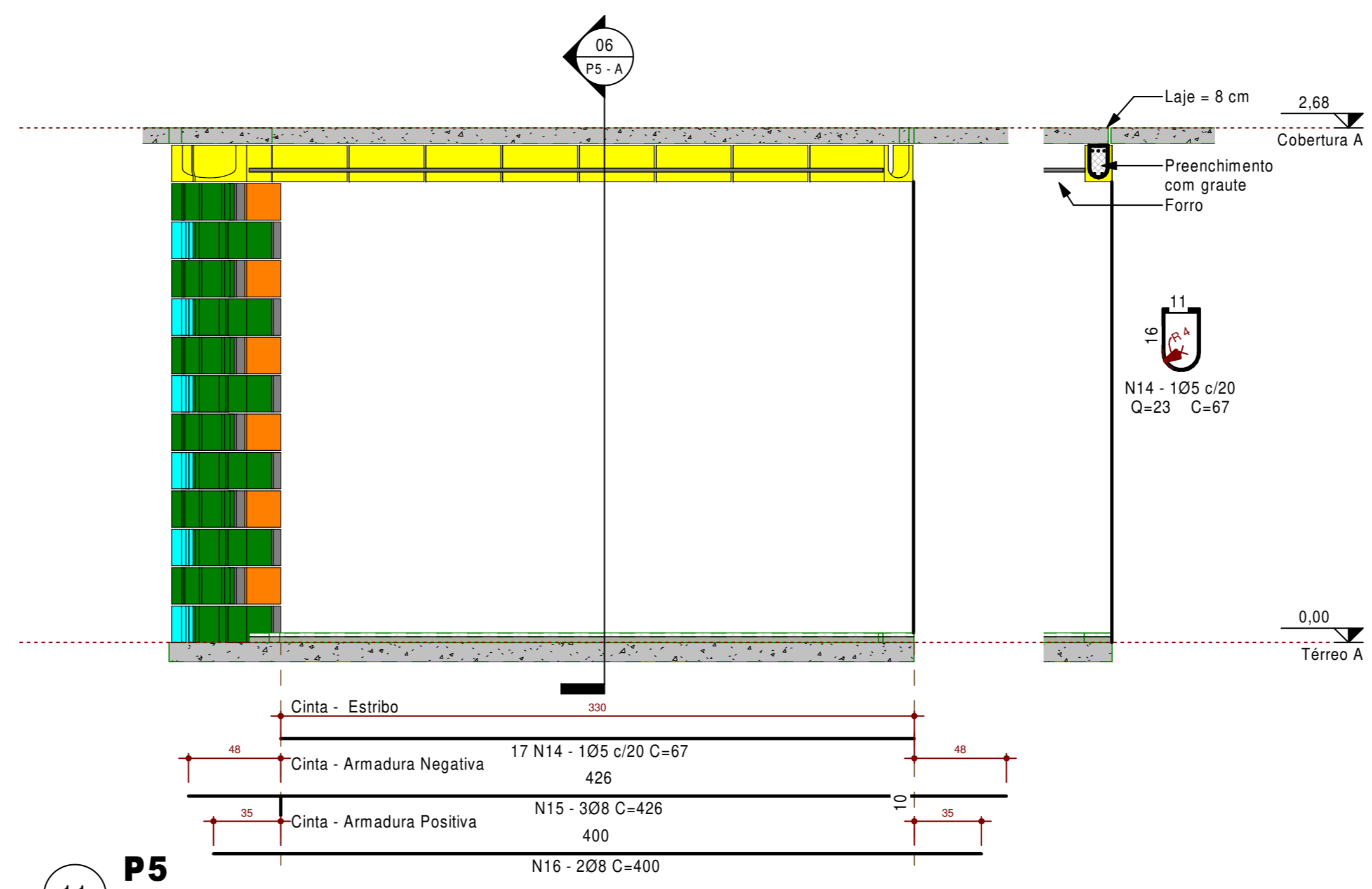

11 P5
Escala 1 : 25

ESPAÇO RESERVADO PARA APROVAÇÃO:

PROPOSTAS:



Prefeitura Municipal de Matos Costa
CNPJ: 83.102.566/0001-01

Bruno Regalin
Engenheiro Civil
CREA/SC 164.059-2

Prefeitura Municipal de Matos Costa
CNPJ: 83.102.566/0001-01

AUTOR PROJETO: Bruno Regalin	Engenheiro Civil CREA/SC 164.059-2	PROJETO: Projeto Estrutural
EMPRESA: Prefeitura Municipal de Matos Costa		FOLHA: 06
TÍTULO: Salas para setor administrativo	TIPO: Pública	DATA: 03/10/2019
DESCRIÇÃO: Delimitação das paredes e armadura		ESCALA: 1 : 25
ENDEREÇO: RUA FREI ROGÉRIO, 96, CENTRO, MATOS COSTA/SC		DESENHO: Bruno
ARQUIVO DWG: E:\C:\Drive\Documentos\Engenharia\1 - CUF\Matos Costa (04) - Projeto de edificações\10) Departamento Saúde - Terreno USS\Ampliação USS.vxd		