

ANEXO V
PRESTAÇÃO ANUAL DE CONTAS DE GESTÃO
RELATÓRIO DE GESTÃO (Art. 9º, 14, § 1º)

I - INFORMAÇÕES GERAIS SOBRE A UNIDADE E RESPECTIVOS RESPONSÁVEIS:

a) Informações Gerais:

Entidade:	Fundo Municipal de Assistência Social de Curitiba - FMAS
CNPJ:	13.490.986/0001-77
Endereço:	Rua: Vidal Ramos - 860 - Centro - Curitiba
Telefone:	(49) 3241-6622
E-mail:	amaury@curitibanos.sc.gov.br
Sítio Eletrônico:	http://www.curitibanos.sc.gov.br

b) Rol dos Responsáveis:

Responsáveis	Nome	CPF	Cargo/ Função	Período de gestão	Ato Nomeação e data	Ato Exoneração e data	Endereço Residencial	e-mail
Prefeito	José Antonio Guidi	352.219 .259-15	Prefeito	01/01/13 à 31/12/2016	Termo de Posse		Rua Cornélio Haro Varella, 226 Centro - Curitibanos - SC	gabinete@curiti banos.sc.gov.br
Presidente								
Gestor/Secretário	Amaury Silva	535.860 .509-68	Secretário de Assistência Social	15/03/2016 à 31/01/2017	Portaria 397/2016		Rua Maximino Moraes, 120 Centro - Curitibanos - SC	amaury@curiti banos.sc.gov.br

c) Estrutura organizacional, incluindo conselhos, quando existentes:

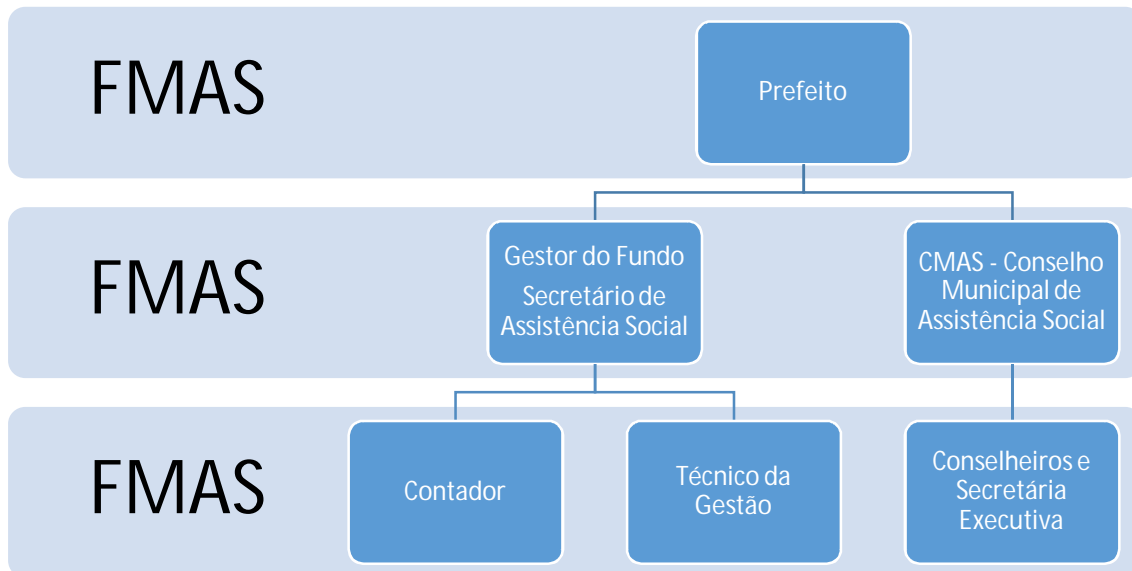

d) Competências institucionais, indicando as normas legais e regulamentares correspondentes:

LEI COMPLEMENTAR Nº 11/95
CRIA O CONSELHO MUNICIPAL DE ASSISTÊNCIA SOCIAL E DÁ OUTRAS PROVIDÊNCIAS.

FINALIDADE:

I - definir as prioridades da política de assistência social;

II - estabelecer as diretrizes a serem observadas na elaboração do Plano Municipal de Assistência;

III - aprovar a Política Municipal de Assistência Social;

IV - atuar na formulação de estratégias e controle da execução da política de assistência social;

V - propor critérios para a programação w para as execuções financeiras e orçamentárias do Fundo Municipal de Assistência Social, e fiscalizar a movimentação e a aplicação dos recursos;

VI - acompanhar critérios para a programação w para as execuções financeiras e orçamentárias do Fundo Municipal de Assistência Social, e fiscalizar a movimentação e a aplicação dos recursos;

VII - acompanhar, avaliar e fiscalizar os serviços de assistência prestados à população pelos órgãos, entidades públicas e privadas do município;

VIII - definir critérios de qualidade para o funcionamento dos serviços de assistência social, públicos e privados no âmbito municipal;

IX - definir critérios para a celebração de contratos ou convênios entre o setor público e as entidades privadas que prestam serviços de assistência social no âmbito municipal;

X - apreciar previamente os contratos e convênios referidos no inciso anterior;

XI - elaborar e aprovar seu regimento interno;

XII - zelar pela efetivação do sistema descentralizado e participativo de assistência social;

XIII - convocar ordinariamente a cada 02 (dois) anos ou extraordinariamente, por maioria absoluta de seus membros a conferência Municipal de Assistência Social, que terá a atribuição de avaliar e situação da assistência social, e propor diretrizes para o aperfeiçoamento do sistema;

XIV - acompanhar a avaliar a gestão dos recursos, bem como os ganhos sociais e o desempenho dos programas e projetos avaliados;

XV - decidir sobre a inscrição de entidades de assistência social nos termos do art. 9º § da Lei nº 8742/93.

II - INFORMAÇÕES SOBRE A GESTÃO ORÇAMENTÁRIA E FINANCEIRA DA UNIDADE:

a) Programas de governos sob a responsabilidade da unidade jurisdicionada:

Facultativo

1 e 2-Planejamento e Execução dos programas de Governo sob a responsabilidade da Unidade:

Programas e ações		Previsão		Execução		Diferenças			
Cód	Função, subfunção, Programa/ação	Física	Financeira	Física	Financeira	Física		Financeira	
						Nominal	%	Nominal	%

Comentar e justificar as ações não realizadas ou realizadas parcialmente.

3-Contingenciamento de despesas no exercício:

Decreto nº	Despesa	Razões	Efeitos/Consequências

4- Informações sobre o reconhecimento de passivos por insuficiência de créditos ou recursos:

Despesa reconhecida sem orçamento	Valores	Motivos do reconhecimento

5- As razões e/ou circunstâncias para permanência de Restos a Pagar processados e não processados por mais de um exercício financeiro:

Empenhos de restos a pagar inscritos a partir do segundo ano pretérito ao da prestação de contas	Fornecedor	Motivos

III – INFORMAÇÕES SOBRE A GESTÃO DE PESSOAS E TERCEIRIZAÇÃO DE MÃO DE OBRA: **Facultativo**

a) Quadro de pessoal, informando a quantidade de agentes públicos (agentes políticos, servidores e militares) ocupantes de cargos efetivos, comissionados, empregos públicos, contratados por tempo determinado (Art. 37, IX, CF), conselheiros tutelares e estagiários, discriminando os comissionados que são titulares de cargo efetivo ou emprego

úblico, bem como os valores consolidados na folha de pagamento, mês a mês:

Vínculo (39)	Quantidades/Mês (40)											
	Jan	Fev	Mar	Abr	Mai	Jun	Jul	Ago	Set	Out	Nov	Dez
Agentes Públicos Cíveis Ativos (servidores) ocupantes de Cargo Efetivo (41)												
Agentes Públicos Cíveis Ativos ocupantes de Emprego												
Agentes Públicos Militares Ativos (43)												
Membros ativos de Poder ou órgão (44)												
Agentes Políticos com Mandato Eletivo (45)												
Servidores ocupantes de cargo/emprego em comissão na Unidade Gestora com vínculo efetivo com o Ente (46)												
Servidores ocupantes de cargo/emprego em comissão sem vínculo efetivo com o Ente (47)												
Servidores contratados por tempo determinado (48)												
Estagiários (49)												
Servidores recebidos à disposição de outras Unidades Gestoras (50)												
Servidores cedidos para outras Unidades Gestoras (51)												
Servidores recebidos à disposição de outras esferas de Governo												
Servidores cedidos para outras esferas de Governo												
Policiais civis e militares inativos que retornaram como temporários (52)												
Conselheiros Tutelares (53)												
Total												

NOTAS:

- (39) Incluir apenas uma das opções de vínculo abaixo relacionadas para cada cargo, emprego ou função exercida pelo agente público, a qual deve corresponder à **situação atual** em que se encontra. Em caso de acumulação informar ambos cargos.
- (40) Quantidade existente no último dia do mês.
- (41) Incluir os servidores ativos ocupantes de cargo efetivo, inclusive em licenças não remuneradas e demais licenças remuneradas a que o servidor faz jus. Excluir os afastados para exercício de cargo/emprego em comissão. Excluir os recebidos mediante o instituto de disposição. Excluir os cedidos.
- (42) Incluir os servidores ativos ocupantes de emprego público, inclusive em licenças não remuneradas e demais licenças remuneradas que o servidor faz jus. Excluir os afastados para exercício de cargo/emprego em comissão. Excluir os recebidos à disposição. Excluir os cedidos.
- (43) Incluir os policiais militares e os bombeiros militares. Excluir os militares da reserva que retornam como temporários.
- (44) Incluir os membros ativos de Poder ou Órgão: Desembargadores e Juizes do Tribunal de Justiça, Procuradores e Promotores de Justiça do Ministério Público, Conselheiros do Tribunal de Contas e Auditores Substitutos de Conselheiros, Defensores Públicos, bem como os Procuradores do Ministério Público junto ao Tribunal de Contas.
- (45) Incluir os Agentes Políticos em exercício de Mandato Eletivo no ente: Governador, Vice-Governador, Prefeito, Vice-Prefeito, Deputados Estaduais e Vereadores.
- (46) Incluir os servidores ocupantes de cargo/emprego em comissão na Unidade Gestora com vínculo efetivo com o Ente da referida Unidade Gestora.
- (47) Incluir os servidores ativos ocupantes exclusivamente de cargo ou emprego em Comissão de livre nomeação e exoneração (comissionado puro, sem vínculo permanente com o Ente da referida Unidade Gestora).
- (48) Incluir os servidores contratados por tempo determinado (Admitido em Caráter Temporário - ACT).
- (49) Incluir todos os estagiários/bolsistas de qualquer nível de escolaridade, inclusive os médicos residentes.
- (50) Incluir os servidores recebidos à disposição, cujo onus seja da Unidade Gestora, bem como os que o onus seja do órgão de origem ressarcido pela Unidade Gestora.
- (51) Incluir os servidores cedidos para outras Unidades Gestoras cujo ônus permanece com a origem sem ressarcimento da unidade gestora.
- (52) Incluir policiais civis e militares da reserva que retornam como temporários.
- (53) Incluir a quantidade de Conselheiros Tutelares.

Vínculo (54)	Despesa Mensal da Folha de Pagamento por Vínculo/Mês (55)												TOTAL
	Jan	Fev	Mar	Abr	Mai	Jun	Jul	Ago	Set	Out	Nov	Dez	
Agentes Públicos Cíveis Ativos ocupantes de Cargo Efetivo (servidores)													
Agentes Públicos Cíveis Ativos ocupantes de Emprego													
Agentes Públicos Militares Ativos													
Membros ativos de Poder ou órgão													
Agentes Políticos com Mandato Eletivo													
Servidores ocupantes de cargo/emprego em comissão na Unidade Gestora com													
Servidores ocupantes de cargo/emprego em comissão sem vínculo efetivo com o Ente													
Servidores contratados por tempo determinado													
Estagiários													
disposição de outras Unidades Gestoras													
Servidores cedidos para outras Unidades Gestoras													
disposição de outras esferas de Governo													
Servidores cedidos para outras esferas de Governo													
inativos que retornaram como temporários													
Conselheiros Tutelares													
Total													
NOTAS:													
(54) Incluir apenas uma das opções de vínculo abaixo relacionadas para cada cargo, emprego ou função exercida pelo agente público, a qual deve corresponder à situação atual em que se encontra. Em caso de acumulação informar ambos cargos.													
(55) Incluir a despesa anual da folha de pagamento bruta de todos os agentes públicos, por natureza do vínculo, cujo pagamento é de responsabilidade da Unidade Gestora. Incluir todas as verbas de caráter remuneratório e indenizatório integrantes da folha de pagamento , bem como as contribuições recolhidas (patronal) pelo Ente à previdência social, abrangendo ainda, no caso de unidades gestora do Estado, a previdência complementar SC PREV.													

b) demonstrativo da quantidade de pessoas executando trabalhos na unidade jurisdicionada por meio de contratos de terceirização de serviços, contendo o posto de trabalho ocupado, bem como as despesas totais das contratações, mês a mês:

Discriminação dos Postos de Trabalho (por Categorias/Funções) (56)	MÊS/QUANTIDADE												Despesa Liquidada Anual
	Jan	Fev	Mar	Abr	Mai	Jun	Jul	Ago	Set	Out	Nov	Dez	
Total													
NOTAS:													
(56) Refere-se à quantidade de Postos de Trabalho e não à quantidade de pessoas que ocupam esses postos. Exemplo: um posto de trabalho de vigilante poderá ser ocupado por mais de uma pessoa em função da jornada de trabalho, mas deve ser informado apenas como um posto. Deve ser informada a posição do último dia de cada mês. Deve ser informado os postos de trabalho por categoria/função (atividade contratada). Exemplo: recepcionista, digitador, servente, cozeira etc. Na Despesa Liquidada Anual preencher o somatório das despesas do exercício de todos os postos, sendo facultativo o preenchimento do valor anual de cada posto.													

c) demonstrativo dos benefícios previdenciários, informando a quantidade de agentes públicos (agentes políticos, servidores e militares) inativos/aposentados, de pensionistas e de complementações de aposentadoria ou pensão ao valor percebido do Regime Geral da Previdência Social, pagos pelo tesouro, contendo os valores consolidados na folha de pagamento, mês a mês:

Benefícios Previdenciários mantidos pelo Tesouro Municipal ou por RPPS	Quantidade (Final do Exercício)	Despesa Anual da Folha de Pagamento (58)
Aposentadorias civis (59)		
Pensões por morte (60)		
Complementação de Aposentadoria (complemento em relação ao valor percebido do RGPS) (61)		
Complementação de pensão de Aposentadoria (complemento em relação ao valor percebido do RGPS) (62)		
Total		
NOTAS:		
(57) Este Demonstrativo se aplica apenas para os Municípios.		
(58) Incluir a despesa anual da folha de pagamento bruta.		
(59) Incluir os inativos/aposentados mantidos tanto pelo Tesouro como pelo Regime Próprio de Previdência Social – RPPS.		
(60) Incluir os pensionistas cujo instituidor da pensão era mantido pelo Tesouro e pelo Regime Próprio de Previdência Social – RPPS.		
(61) Incluir os inativos que recebem complementação de aposentadoria (complemento em relação ao valor percebido do Regime Geral de Previdência Social -RGPS), se houver.		
(62) Incluir os pensionistas que recebem complementação de pensão (complemento em relação ao valor percebido do Regime Geral de Previdência Social –RGPS), se houver.		

d) discriminação da remuneração mensal e anual paga aos membros de diretoria, de conselho de administração e de conselho fiscal, incluindo bônus, participação em lucros e a qualquer outro título:

Cargo	Remuneração/Jeton (62) (63)	Bônus (64)	Participação no Lucro (65)	Outros (66)	Despesa Total Anual (67)
Conselho Deliberativo:					
... (discriminar cargo)...					
Diretoria:					
... (discriminar cargo)...					
Conselho Fiscal:					
... (discriminar cargo)...					
Total					
NOTAS:					
(62) Remuneração: Valor fixado em Assembleia Geral dos acionistas, para ser pago aos administradores e integrantes dos Conselhos de Administração e Fiscal (Art. 152 da Lei 6.404/1976).					
(63) Jeton: Gratificação pela participação em reuniões de órgãos de deliberação coletiva da administração centralizada e autárquica, conforme definido em lei ou no estatuto do órgão ou entidade.					
(64) Bônus: Benefícios de qualquer natureza definidos em Assembleia Geral dos acionistas, para ser pago aos administradores e integrantes dos Conselhos de Administração e Fiscal (Art. 152 da Lei 6.404/1976).					
(65) Participação no Lucro: Eventuais valores de participação nos lucros fixados em decorrência de previsão estatutária, destinado aos administradores, observado o disposto nos §§ 1º e 2º do art 152 e no 190 da Lei 6.404/1976).					
*Art. 152. A assembléia-geral fixará o montante global ou individual da remuneração dos administradores, inclusive benefícios de qualquer natureza e verbas de representação, tendo em conta suas responsabilidades, o tempo dedicado às suas funções, sua competência e reputação profissional e o valor dos seus serviços no mercado.					
§ 1º O estatuto da companhia que fixar o dividendo obrigatório em 25% (vinte e cinco por cento) ou mais do lucro líquido, pode atribuir aos administradores participação no lucro da companhia, desde que o seu total não ultrapasse a remuneração anual dos administradores nem 0,1 (um décimo) dos lucros (artigo 190), prevalecendo o limite que for menor.					
§ 2º Os administradores somente farão jus à participação nos lucros do exercício social em relação ao qual for atribuído aos acionistas o dividendo obrigatório, de que trata o artigo 202."					
(66) Outros: Demais pagamentos destinados a administradores e membros dos Conselhos de Administração e Fiscal, não enquadrados nos itens anteriores.					
(67) Despesa líquida Anual: Totalização do valor anual pago a administradores e membros dos Conselhos de Administração e Fiscal, (deduzido eventuais descontos e tributos retidos).					

IV - INFORMAÇÕES SOBRE TRANSFERÊNCIAS DE RECURSOS MEDIANTE CONVÊNIO, TERMO DE PARCERIA, TERMO DE COOPERAÇÃO OU INSTRUMENTO CONGÊNERE, DISCRIMINANDO VOLUME DE RECURSOS TRANSFERIDOS E RESPECTIVOS BENEFICIÁRIOS.

Entidade Beneficiada	Espécie de Transferência (Subvenção, Auxílio, Contribuição)	Formalização (Convênio, Termo de Parceria, Termo de Cooperação etc.)	Valor Anual Transferido (Pago)
APAE	Subvenção	Convênio	R\$ 34.000,00
Associação de Voluntários Herdeiros do Futuro	Subvenção	Convênio	R\$ 12.000,00
Associação Beneficente Frei Rogério	Subvenção	Convênio	R\$ 34.000,00
Lar Nova Alvorada	Subvenção	Convênio	R\$ 43.000,00
Total			

V – INFORMAÇÕES SOBRE LICITAÇÕES E CONTRATOS: **Facultativo**

a) informação sobre os valores anuais das despesas realizadas referentes a aquisições e contratações de bens e serviços, por modalidade de licitação, bem como as decorrentes de dispensas e inexigibilidades de licitação:

Modalidade/Forma	Despesa Liquidada Anual			Total Anual (A + B + C)
	Obras e Serviços de Engenharia (A)	Compras (B)	Contratação de Serviços (C)	
Concorrência				
Tomada de Preços				
Convite				
Concurso				
Pregão Presencial				
Pregão Eletrônico				
Dispensa de Licitação (Art. 24, I e II)				
Dispensa de Licitação (Outras Hipóteses)				
Inexigibilidade de Licitação				
Regime Diferenciado de Contratação (RDC)				
Total				

b) indicação do órgão de imprensa oficial, nos termos do art. 6º, XIII, da Lei nº 8.666/1993:

Indicar o órgão oficial de imprensa e a legislação que estabelece.

VI - INFORMAÇÕES SOBRE AS RECOMENDAÇÕES EXPEDIDAS PELO ÓRGÃO DE CONTROLE INTERNO E AS PROVIDÊNCIAS ADOTADAS (OU NÃO) NO EXERCÍCIO, DEMONSTRANDO:

a) Recomendações expedidas e providências adotadas:

Recomendações atendidas				
Recomendações	Providência Sugerida	Setor Responsável	Providências adotadas	Resultados obtidos
Nada Consta	Nada Consta	Nada Consta	Nada Consta	Nada Consta

b) Recomendações pendentes:

Recomendações não atendidas				
Recomendações	Providência Sugerida	Setor Responsável	Providências adotadas	Resultados obtidos
Nada Consta	Nada Consta	Nada Consta	Nada Consta	Nada Consta

VII - ACOMPANHAMENTO DAS AÇÕES RELACIONADAS A CONTRATO DE GESTÃO VIGENTES NO EXERCÍCIO (EXIGÍVEIS SOMENTE PARA OS ÓRGÃOS ENCARREGADOS DA SUPERVISÃO DESTES CONTRATOS, NO ÂMBITO DO ESTADO E DOS MUNICÍPIOS):

a) informações do contrato e da entidade privada signatária: **Facultativo**

- 1) número do contrato;
- 2) nome e CNPJ da entidade contratada
- 3) endereço;
- 4) dirigente máximo;
- 5) data da celebração;
- 6) objeto;
- 7) período de vigência, indicando início e fim;
- 8) valor global, quando for o caso (especificando a parte da contratante e da contratada);
- 9) limite para remuneração dos dirigentes e empregados;
- 10) composição e atuação do Conselho de Administração, especificando: órgão que representa (sociedade civil ou poder público); nome dos membros; CPF; atos de designação; período de exercício (início e fim); quantidade de reuniões do conselho no exercício; custo de participação do membro componente do Conselho de Administração nas reuniões, especificando: nome do Conselheiro; número de reuniões que o Conselheiro participou no exercício de referência do relatório de gestão (ordinárias e extraordinárias); ajuda de custo para participação nas reuniões considerando o montante pago no exercício de referência do relatório de gestão e no exercício imediatamente anterior;

b) volume de recursos públicos repassados pela unidade jurisdicionada às entidades privadas signatárias do contrato de gestão, indicando o montante repassado a cada entidade privada por força de contrato de gestão, especificando o nome e CNPJ da entidade contratada e total dos valores repassados em cada mês do exercício; **Facultativo**

c) informações sobre a prestação de contas e avaliação dos resultados da contratação:

- 1) demonstrativo das prestações de contas apresentadas no exercício contendo: a identificação da entidade contratada (nome e CNPJ) e informações da prestação de contas (data da apresentação, período de referência – início e fim; dados da publicação no Diário Oficial; situação da análise – descrição da análise efetuada sobre as contas (aprovada, reprovada, etc.); demonstrativo dos valores repassados e avaliação das metas do contrato de gestão, com a identificação da entidade contratada (nome e CNPJ) especificação dos recursos financeiros, indicação dos valores pactuados global e para o exercício; valores repassados no exercício e acumulado até o exercício; repasse previsto para o exercício seguinte; meta (pactuada e realizada) e percentual de meta realizada em exercícios anteriores; indicadores de

desempenho pactuados e seus resultados, especificando: a entidade contratada (nome e CNPJ); o indicador de desempenho pactuado (fórmula de cálculo, unidade de medida, periodicidade de medição); a meta do indicador para o exercício de referência; o resultado do indicador no exercício de referência do relatório e no imediatamente anterior; a meta do indicador no exercício de referência e a análise crítica acerca do cumprimento ou não da meta estabelecida para o indicador, levando-se em conta, se for o caso, as medidas adotadas para corrigir os problemas que impediram a entidade contratada de atingir as metas previamente acordadas; **Facultativo**

2) avaliação geral dos resultados do contrato de gestão contendo: identificação da entidade contratada (nome e CNPJ); avaliação dos resultados da parceria no exercício; ilegalidades e irregularidades apuradas durante o exercício; parecer da comissão de avaliação; síntese da conclusão da comissão de avaliação; **Facultativo**

d) recursos da unidade jurisdicionada colocados à disposição da entidade privada signatária do contrato de gestão: **Facultativo**

1) identificação da entidade contratada (nome e CNPJ);

2) relação dos servidores da unidade jurisdicionada colocados à disposição da entidade privada (nome, ato de designação, cargo que ocupava na unidade jurisdicionada, cargo que ocupa na entidade, data da cessão, com indicação de ônus ou não para a unidade jurisdicionada);

3) relação dos bens móveis e imóveis cedidos pela unidade jurisdicionada para a entidade privada no exercício (descrição do bem, data de aquisição, valor de aquisição, ato autorizador da cessão, data da cessão, declarando se a propriedade do bem foi transferida para a entidade privada ou não);

4) discriminação de outros recursos não financeiros colocados à disposição;

VIII - AVALIAÇÃO DOS TERMOS DE PARCERIA CELEBRADOS PELA UNIDADE JURISDICIONADA (EXIGÍVEL SOMENTE PARA AS UNIDADES JURISDICIONADAS QUE FIRMARAM TERMO DE PARCERIA)

FACULTATIVO

a) identificação dos termos de parceria vigentes no exercício:

1) dados da entidade parceira (nome e CNPJ);

2) âmbito de atuação da entidade (art. 3º da Lei 9.790/99 e legislação estadual equivalente);

3) regulamento da contratação de obras e serviços (art. 14 da Lei 9.790/99 e legislação estadual equivalente);

b) informações sobre o termo de parceria:

1) nº e data da celebração;

2) forma de escolha da unidade parceira;

3) objeto;

4) unidade jurisdicionada parceira;

5) período de vigência (início e fim);

6) valor global em reais (da unidade jurisdicionada e da entidade);

c) valores repassados em razão de termos de parceria firmados, especificando os valores mensais repassados no exercício e indicando a unidade parceira (nome e CNPJ);

d) avaliação dos resultados obtidos com a parceria:

1) identificação da entidade parceira (nome e CNPJ);

- 2) demonstrativo dos indicadores pactuados com a entidade parceira (nome de identificação do indicador, fórmula de cálculo, unidade de medida, periodicidade de medição);
- 3) aferição dos resultados do indicador (meta do exercício (pactuada, realizada, percentual de realização); percentual de realização da meta de exercícios anteriores;
- 4) análise dos indicadores definidos no termo de parceria, demonstrando se os objetivos estabelecidos com a parceira foram atingidos e em que medida."

AMAURY SILVA
GESTOR