

**DETALHE 01**  
Escala Visual

**VIGA**

BALDRAME (15X20)

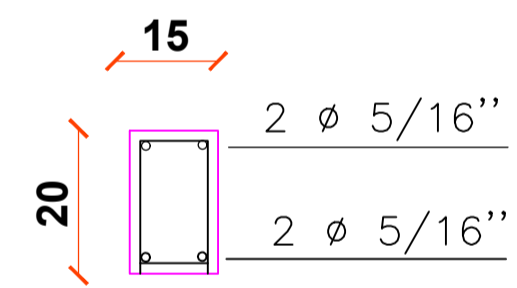

estribo ferro  $\phi$  5mm c/15cm

**PILAR**

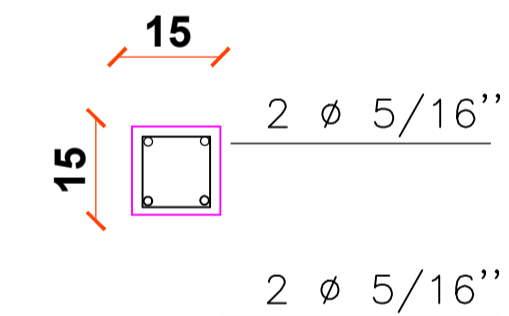

estribo ferro  $\phi$  5mm c/15cm

**DETALHE**  
Escala 1/20

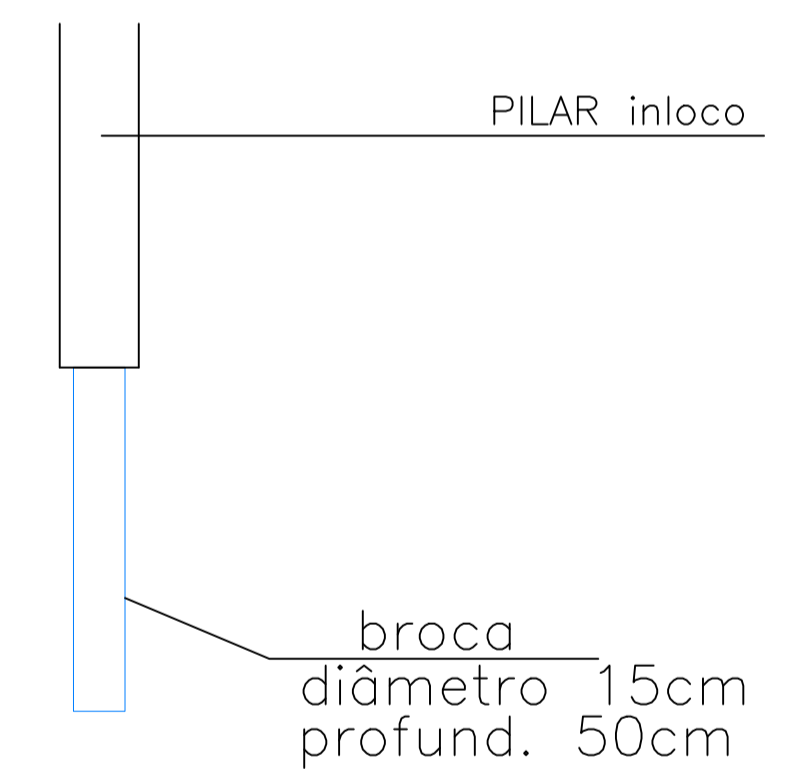

Obra: COBERTURA DE ACESSO		Responsável Técnico Engº Civil Patricia R.L.Longo CREA-SC 098741-9	
Referência: Cobertura de Acesso Escola Municipal Novo Horizonte		Prancha: 04/04	
Proprietário: Prefeitura Municipal de Novo Horizonte - SC		Local: Novo Horizonte - SC	
Escala: Indicada	Data: Março / 2018	Área: Indicada	Desenho Cad: Eliveltro J. Passini Crea-SC 084559-7
		Arquivo:	