

**ESTADO DE  
SANTA CATARINA  
Município de Águas de Chapecó**

**REVISÃO DO PLANO PLURIANUAL – PPA**

**2018/2021**

**ELABORAÇÃO DA LEI DE DIRETRIZES  
ORÇAMENTÁRIA – LDO**

**2019**

**EDITAL Nº 003/2018**  
**AUDIÊNCIA PÚBLICA**

**LEONIR ANTÔNIO HENTGES** Prefeito do Município de Águas de Chapecó, Estado de Santa Catarina, no uso das atribuições que lhe confere o cargo e, em especial o art. 48, I da Lei Complementar Federal nº 101, de 04 de maio de 2000;

**RESOLVE**

**I** – Publicar Edital, que tem por objeto Audiência Pública, instrumento de transparência da gestão fiscal, para revisão do Plano Plurianual (PPA) 2018/2021 e elaboração da Lei de Diretrizes Orçamentaria (LDO) para o exercício de 2019, que será realizada no dia 29 de agosto de 2018, tendo início às 18h, nas dependências do Auditório da Secretaria de Educação, Cultura e Esporte sito a Rua Nossa Senhora Aparecida, 235 – Centro, CEP: 89883-000 município de Águas de Chapecó/SC.

**II** – A Audiência Pública tem por finalidade, incentivar e possibilitar a participação popular na definição dos planos e investimento público municipal para o exercício de 2019.

**III** – Na Audiência Pública o Poder Executivo apresentará dados relativos à situação econômica e financeira do município, estimativa de receita, os custos de manutenção da administração e os valores estimados para investimentos.

**IV** – Poderão participar da Audiência Pública e apresentar propostas os cidadãos residentes no território do município e maiores de dezesseis anos.

**V** – As propostas apresentadas serão votadas e definidas por ordem de prioridade.

Gabinete do Prefeito do Município de Águas de Chapecó,  
Estado de Santa Catarina, em 09 de agosto de 2018.

**LEONIR ANTÔNIO HENTGES**  
Prefeito Municipal

**DIVULGAÇÃO DO EDITAL:**

**MURAL PÚBLICO DO PODER EXECUTIVO**

**[WWW.AGUASDECHAPECO.SC.GOV.BR](http://WWW.AGUASDECHAPECO.SC.GOV.BR)**

**RÁDIO TROPICAL DE SÃO CARLOS/SC**

**RÁDIO SÃO CARLOS DE SÃO CARLOS/SC**

**SECRETARIAS MUNICIPAIS**

## **O QUE É O PLANO PLURIANUAL (PPA)?**

**É um plano de gestão de médio prazo, que integra o sistema de planejamento do setor público brasileiro, é uma lei de iniciativa do Prefeito e aprovada pelo Legislativo, elaborado no primeiro ano de mandato e com vigência até o primeiro ano do mandato seguinte, de natureza técnica e política, com objetivo de propor soluções para os problemas e demandas sociais e reduzir desigualdades regionais, organizar as políticas públicas em Programas de Governo com objetivos que são mensurados por indicadores de desempenho, e se propõe a medir a qualidade do planejamento, a eficácia e a efetividade do governo.**

## **O QUE É LEI DE DIRETRIZES ORÇAMENTÁRIAS (LDO)?**

**A LDO é elaborada anualmente e tem como objetivo apontar as prioridades do governo para o próximo ano. Ela orienta a elaboração da Lei Orçamentária Anual, baseando-se no que foi estabelecido pelo Plano Plurianual. Ou seja, é um elo entre esses dois documentos.**

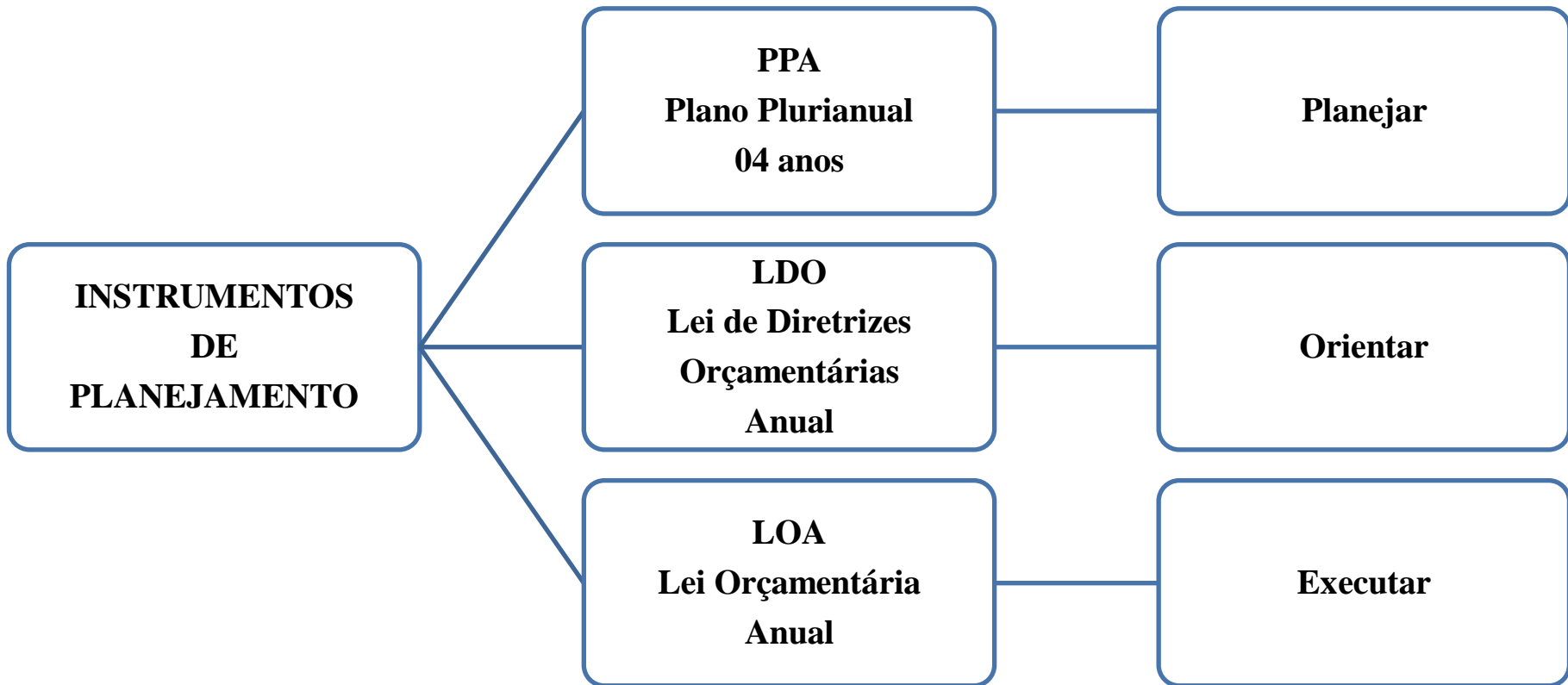

## COMPARATIVO DA RECEITA

ESPECIFICAÇÃO	EVOLUÇÃO DA RECEITA Receitas arrecadadas			PREVISÃO ATÉ O TÉRMINO DE 2018
	2015	2016	2017	2018
<b>RECEITAS</b>				
Receitas Correntes	R\$ 16.424.323,86	R\$ 17.968.776,56	R\$ 18.773.577,03	R\$ 21.042.700,00
Receitas Tributárias	R\$ 809.190,06	R\$ 909.488,82	R\$ 1.022.451,08	R\$ 1.079.950,00
Receitas de Contribuições	R\$ 135.853,66	R\$ 139.709,58	R\$ 143.072,62	R\$ 130.000,00
Receitas Patrimoniais	R\$ 116.751,80	R\$ 126.395,17	R\$ 263.098,57	R\$ 207.900,00
Receitas Agropecuárias	R\$ 0,00	R\$ 0,00	R\$ 0,00	R\$ 2.500,00
Receitas de Serviços	R\$ 18.434,32	R\$ 21.621,66	R\$ 53.130,37	R\$ 684.350,00
Transferências Correntes	R\$ 15.236.050,18	R\$ 16.588.022,69	R\$ 17.228.786,99	R\$ 18.827.000,00
Outras Receitas Correntes	R\$ 108.043,84	R\$ 183.538,64	R\$ 63.037,40	R\$ 111.000,00
Receitas de Capital	R\$ 1.195.612,72	R\$ 961.395,87	R\$ 858.444,56	R\$ 4.995.500,00
Operações de Créditos	R\$ 209.462,07	R\$ 130.512,85	R\$ 0,00	R\$ 2.000.000,00
Alienação de Bens	R\$ 97.800,00	R\$ 88.550,00	R\$ 0,00	R\$ 320.000,00
Amortização de Empréstimos	R\$ 33.823,32	R\$ 35.374,62	R\$ 17.419,54	R\$ 0,00
Transferências de Capital	R\$ 854.527,33	R\$ 706.958,40	R\$ 841.025,02	R\$ 2.675.500,00
(-) Deduções da Receita	R\$ 2.151.617,10	R\$ 2.344.743,41	R\$ 2.371.988,32	R\$ 2.768.200,00
<b>Total da Receita</b>	<b>R\$ 15.468.319,48</b>	<b>16.585.429,02</b>	<b>17.260.033,27</b>	<b>23.270.000,00</b>

## COMPARATIVO DA DESPESA

CONTAS	LIQUIDADADA	LIQUIDADADA	LIQUIDADADA	ESTIMADA
<b>CONSOLIDADAS ANUAIS</b>	<b>2015</b>	<b>2016</b>	<b>2017</b>	<b>2018</b>
Despesas Correntes	14.208.727,05	14.886.539,39	15.643.686,96	16.577.200,00
Pessoal e Encargos Sociais	7.811.789,58	8.859.914,54	8.573.058,25	9.004.700,00
Juros e Encargos da Dívida	0,00	0,00	0,00	20.000,00
Outras Despesas Correntes	6.396.937,47	6.026.624,85	7.070.628,71	7.552.500,00
Despesas de Capital	1.165.831,37	2.353.623,49	1.071.317,16	6.672.800,00
Investimentos	1.108.504,78	1.902.380,71	814.037,24	6.457.800,00
Inversões Financeiras	0,00	0,00	0,00	15.000,00
Amortização da Dívida Pública	57.326,59	451.242,78	257.279,92	200.000,00
Reserva de Contingência	0,00	0,00	0,00	20.000,00
<b>Total da Despesa</b>	<b>15.374.558,42</b>	<b>17.240.162,88</b>	<b>16.715.004,12</b>	<b>23.270.000,00</b>



## PROPOSTA DE ALTERAÇÃO DO PPA – 2018/2021

Para melhor definir os recursos aplicados na Educação Infantil, à proposta desmembra as metas físicas e financeiras, incluindo parte de suas metas para as atividades da Creche.

O sistema SIOPE, demonstra a quantidade de alunos matriculados, sendo para o exercício de 2018:

Ensino Fundamental: 122 matrículas;

Ensino Infantil: 224 matrículas.

**Sendo:**

- 091 matrículas para Educação Infantil “Creche”;
- 123 matrículas para Educação Infantil “Pré-Escola”;
- 005 matrículas para Educação Especial.

**ACÇÃO ATUAL = 2.007 MANUTENÇÃO DAS ATIVIDADES DO ENSINO INFANTIL**

<b>Programa:</b> 4 - Educação: O Futuro se Faz no Presente				
<b>Ação:</b> 2.007 - Manutenção das Atividades de Educação Infantil				
	<b>2019</b>	<b>2020</b>	<b>2021</b>	<b>Total</b>
<b>Meta Física (alunos)</b>	<b>190</b>	<b>190</b>	<b>190</b>	<b>570</b>
<b>Meta Financeira</b>	<b>R\$ 1.340.000,00</b>	<b>R\$ 1.375.000,00</b>	<b>R\$ 1.400.000,00</b>	<b>R\$ 4.115.000,00</b>

**PROPOSTA DE ATUALIZAÇÃO**

<b>Programa:</b> 4 - Educação: O Futuro se Faz no Presente				
<b>Ação:</b> 2.007 - Manutenção das Atividades de Educação Infantil				
	<b>2019</b>	<b>2020</b>	<b>2021</b>	<b>Total</b>
<b>Meta Física (alunos)</b>	<b>100</b>	<b>100</b>	<b>100</b>	<b>300</b>
<b>Meta Financeira</b>	<b>R\$ 670.000,00</b>	<b>R\$ 687.500,00</b>	<b>R\$ 700.000,00</b>	<b>R\$ 2.057.500,00</b>

<b>Programa:</b> 4 - Educação: O Futuro se Faz no Presente				
<b>Ação:</b> 2.048 - Manutenção da Creche				
	<b>2019</b>	<b>2020</b>	<b>2021</b>	<b>Total</b>
<b>Meta Física (alunos)</b>	<b>90</b>	<b>90</b>	<b>90</b>	<b>270</b>
<b>Meta Financeira</b>	<b>R\$ 670,000,00</b>	<b>R\$ 687.500,00</b>	<b>R\$ 700.000,00</b>	<b>R\$ 2.057.500,00</b>

## ORDEM DE APRESENTAÇÃO PARA A LDO

### PLANEJAMENTO DE INVESTIMENTOS

- Gabinete do Prefeito
- Departamento de Administração e Planejamento
- Departamento de Obras e Serviços Públicos – DOSU
- Departamento de Estradas de Rodagem
- Fundo Municipal de Saneamento Ambiental – FUNSAN
- Setor de Educação
- Setor de Cultura
- Setor de Esportes e Lazer
- Setor de Agricultura e Meio Ambiente

- Fundo Municipal de Assistência Social
- Fundo Municipal de Habitação e Interesse Social
- Secretaria Municipal de Desenvolvimento Econômico e Turismo
- Câmara Municipal de Vereadores
- Fundo Municipal de Saúde

**OBRIGADO  
PELA  
PARTICIPAÇÃO!**