

RUA URUGUAI

RUA SANTA CATARINA

RUA XV DE AGOSTO

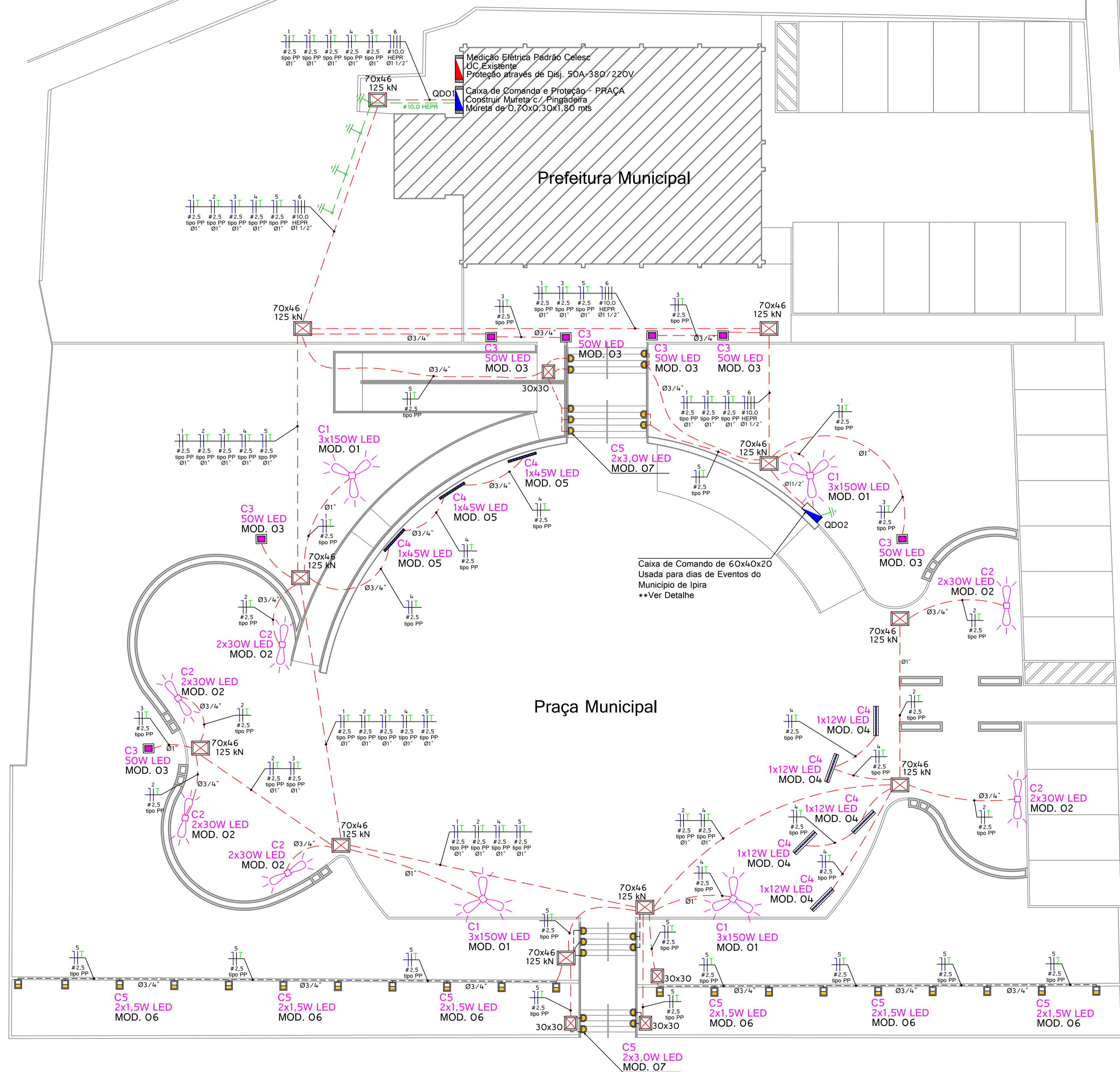

Legenda Elétrico

Elétrico	Simbologia
	CAIXA DE PASSAGEM METÁLICA
	CAIXA DE MEDIÇÃO
	CAIXA DE DISTRIBUIÇÃO DE COMANDO E PROTEÇÃO
	CAIXA DE PASSAGEM COM TAMPA DE FERRO - B125xK - 70x46 CM
	CAIXA DE PASSAGEM COM TAMPA DE FERRO - B125xK - 70x46 CM
	TOMADA SIMPLES 2P+T h=0,35 h=1,15 h=2,15
	TOMADA USO ESPECÍFICO - h=0,35 h=1,15 h=2,25
	POSTE ORNAMENTAL MODELO 01 - 2x20 W LED ** VER ESPECIFICAÇÕES TÉCNICAS
	POSTE ORNAMENTAL MODELO 02 - 3x150 W LED ** VER ESPECIFICAÇÕES TÉCNICAS
	PROJETOR / REFLETOR MODELO 03 - RGB - EXTERNO ** VER ESPECIFICAÇÕES TÉCNICAS
	ELETRODUTO EM PVC FLEXÍVEL PEAD ALTA DENSIDADE
	RAMAL MULTIPLEXADO ALUMÍNIO EM BAIXA TENSÃO
	ATERRAMENTO DE UMA HASTE 2,40 X 5/8" ** OS ATERRAMENTOS DEVERÃO SER INTERLIGADOS
	MOTOR ELÉTRICO MONOFÁSICO
	MOTOR ELÉTRICO TRIFÁSICO
	FIOS FASE, NEUTRO, RETORNO E TERRA

NOTAS:

- AS INSTALAÇÕES DEVEM SEGUIR A NBR-5410 E NR-10.
- OS CABOS NÃO COTADOS SÃO DE BITOLA 2.5mm²;
- OS ELETRODUTOS NÃO COTADOS SÃO DE DIÂMETRO Ø1";
- AS LÂMPADAS COM POTÊNCIA NÃO INDICADA SÃO DE 100 WATTS.

NOTAS:

CARIMBOS/APROVAÇÃO:



PRANCHA	PROJETO ELÉTRICO PRAÇA DA PREFEITURA - MUNICÍPIO DE IPIRÁ/SC
01/03	LOCAL RUA 15 DE AGOSTO, 342 IPIRÁ/ SC
ESCALA Indicada	CENTRO CEP 89669-000
DESENHO Luiz Roberto da Silva	REFERÊNCIA IMPLANTAÇÃO ELÉTRICA PRAÇA DA MUNICIPAL DE IPIRÁ
PROJETISTA Luiz Roberto da Silva	Eng. Eletricista Luiz Roberto da Silva - CREA 046709-4
DATA 08/01/2019	Arquiteta e Urbanista Priscila Maschio Favretto - CAU 74672-0
ARQUIVO IPIRÁ_180108_R00	MUNICÍPIO DE IPIRÁ - CNPJ.: 82.814.260/0001-65

PLANTA DE IMPLANTAÇÃO ELÉTRICA - PRAÇA DA PREFEITURA DE IPIRÁ/SC

PONTOS E CIRCUITOS ELÉTRICOS
Medidas em CM
Escala: 1 : 75