

O objetivo primordial de uma APA é a conservação de processos naturais e da biodiversidade. Podem ser estabelecidas em áreas de domínio público e/ou privado, pela União, estados ou municípios, não sendo necessária a desapropriação das terras. Podem abranger em seu interior outras unidades de conservação. Toda APA deve ter zona de conservação de vida silvestre (ZVS), onde será regulado ou proibido o uso dos sistemas naturais.

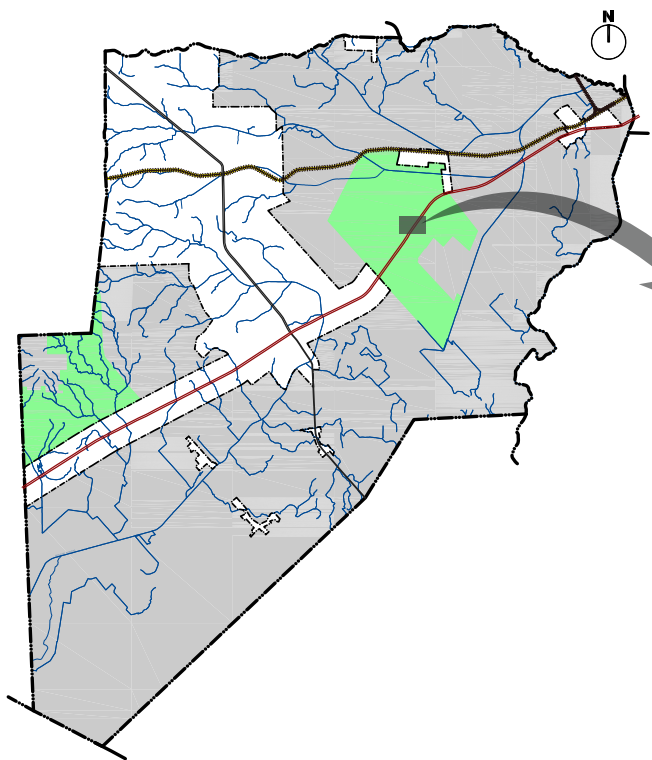

Mapa Zoneamento - Localização do Recorte APA

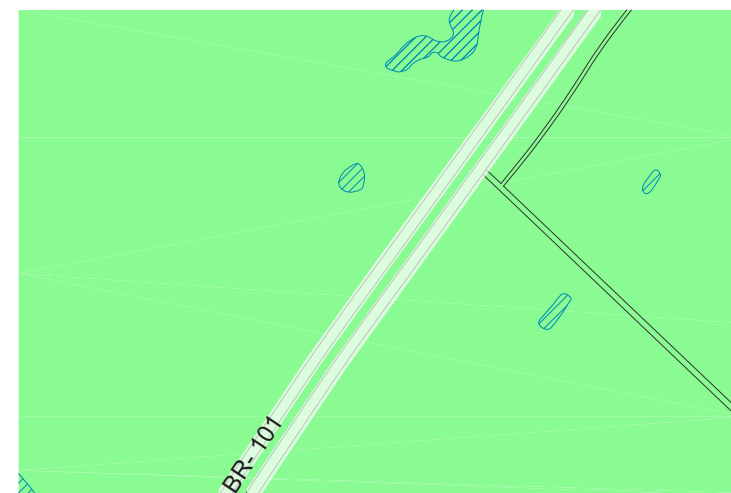

Mapa Zoneamento - Recorte APA

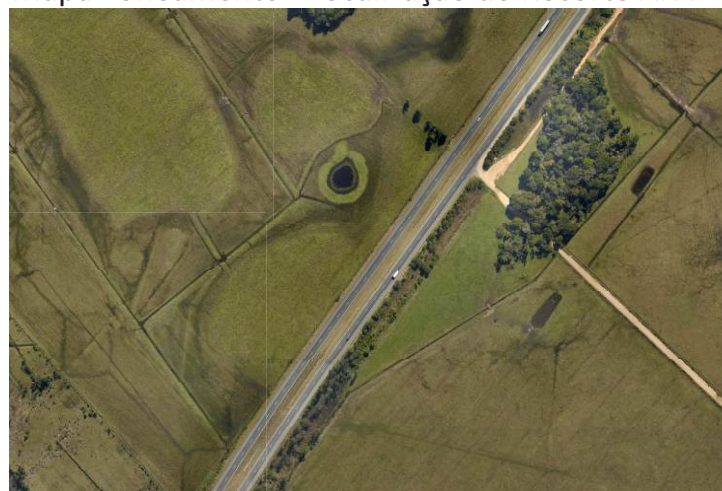

Vista Aérea - Recorte APA



Vista do Pedestre - BR - 101

Nível de Incomodidade: p/Plano de Manejo	
Residencial (R)	Não Residencial (nR)
<p>TOLERADO o uso residencial já existente, até que seja aprovado o Plano de Manejo</p>	<p>TOLERADAS as atividades rurais atuais até que seja aprovado o Plano de Manejo</p>

Parâmetros Urbanísticos	Características de Dimensionamento e Ocupação dos Lotes										Recuo Frontal (m)		Demais Recuos (m)	
	IA - Mínimo	IA - Básico	IA - Máximo	TO Máx. Res. (%)	TO Máx. não Res (%)	TI - Mínima (%)	Lote Mín. (m²)	Frente Mín. (m)	Lote Máx. (m²)	Frente Mín. (m)	Gabarito Max. (pav)	Resid.	Não Res.	Fundos

Não poderá sofrer alteração de uso e/ou ocupação do solo até que seja aprovado o Plano de Manejo, conforme o artigo ??? da presente Lei Complementar